

Valor total: 115.733,2990 UFICs.

COHAB - Companhia de Habitação Popular de Campinas:

Conforme os termos do Art. 13, § 2º, da Lei Complementar nº 312, de 15 de outubro de 2021, ocorrerá aumento da contrapartida social destinada a Cohab no valor total de R\$ 564.00,00 (Quinhentos e sessenta e quatro mil reais), correspondente a 02 unidades habitacionais, sendo os apartamentos nº 104 e nº 204, ambos da torre 01 do empreendimento em questão conforme.

§ 2º Caso a mitigação dos impactos causados pela implantação do EHIS-Cohab e do EHMP-Cohab não atinja o percentual previsto no Quadro I do Anexo II desta Lei Complementar, deverá ocorrer aumento da contrapartida social descrita no Quadro II do Anexo II desta Lei Complementar até o somatório dos percentuais estipulados para cada um dos tipos EHIS-Cohab e EHMP-Cohab, nos termos do Quadro III do Anexo II desta Lei Complementar.

QUADRO DE COMPOSIÇÃO DO VALOR MÁXIMO DE MITIGAÇÃO	REAL	UFIC
Área total Construída (m2)	42.785,45	
Custo Unitário Básico Da Construção Civil (CUB) R8-N (com desoneração) cub Novembro 2024 - R\$/m² 1.899,79	R\$ 1.899,79	
Base de cálculo para obras de mitigação - CUSTO TOTAL DA OBRA	R\$ 81.283.370,06	17.420.726,9885
Valor máximo EIV - aplicado à base de cálculo - 4% custo total da obra - TIPO EHMP	R\$ 3.251.334,80	696.829,0795
VALOR TOTAL DESTINADO PARA AS OBRAS DE MITIGAÇÃO (Solicitado pelas Secretarias)	R\$ 2.686.497,52	575772,6312
SALDO RESTANTE		R\$ 564.837,28

2. Quadro de mitigações resumido:

SECRETARIAS	MITIGAÇÃO	UFIC'S 2024
EMDEC	Área de Pavimento Rígido = R\$817.764,54 (ÁREA DE 1.200 M²) Área de Construções = R\$312.558,40 (ÁREA DE 160 M²)	242.251,8571
SAÚDE	CONSTRUÇÕES PARA COMPLEMENTAR IMPLANTAÇÃO DE UM TERMINAL DE ÔNIBUS NA REGIÃO DO GALLERIA SHOPPING AQUISIÇÃO DE EQUIPAMENTOS, MATERIAS E MOBILIARIOS PARA O CS 31 DE MARÇO	115.147,8986
EDUCAÇÃO	2 JOGOS DE PROJETOS DE IMPLANTAÇÃO - 2 ESCOLAS (R\$270.000,00 CADA)	115.733,2990
SEHAB	LISTA DE MATERIAIS PARA DRENAGEM DO NÚCLEO PARANAPANEMA	102.639,5765
COHAB	2 UNIDADES HABITACIONAIS (R\$282.000,00 CADA UNIDADE) TORRE 01 - APTO 104 TORRE 01 - APTO 204	R\$564.000,00
Valor total:		575.772,6312 UFICs + 2 UNIDADES HABITACIONAIS

Considerações Finais

Conforme manifestação acima da equipe técnica da COHAB/SEHAB delibero pelo parecer favorável quanto à viabilidade do empreendimento, sob condição da apresentação do TERMO DE ACORDO E COMPROMISSO para a emissão do Alvará de Execução, que deverá ser cumprido na íntegra para que seja emitido o Certificado de Conclusão de Obra do Empreendimento, em conformidade com a Lei Complementar 312/2021.

Campinas, 20 de dezembro de 2024
ARLY DE LARA ROMÊO
Secretário Municipal de Habitação

NOTIFICAÇÃO ADMINISTRATIVA
REGULARIZAÇÃO FUNDIÁRIA URBANA DE INTERESSE ESPECÍFICO
- REURB-E DO DISTRITO INDUSTRIAL DE CAMPINAS - DIC - 2ª FASE

O MUNICÍPIO DE CAMPINAS, através da SECRETARIA MUNICIPAL DE HABITAÇÃO - SEHAB, neste ato representada pelo Secretário de Municipal de Habitação, Arly de Lara Romêo, nomeado pela Portaria nº 94.540/2021, publicada no Diário Oficial do Município em 04/01/2021; pelo Diretor do Departamento de Regularização Fundiária, Lucas Bonora da Silva, nomeado pela Portaria nº 94.776/2021, publicada no Diário Oficial do Município em 09/02/2021, ratificada pela Portaria nº 100859/2023, publicada no Diário Oficial do Município em 02/01/2024; e pela Coordenadora Urbanística de Regularização Fundiária, Lina Márcia Carnier Dornelas de Camargo, nomeada pela Portaria nº 95.587/2021, publicada no Diário Oficial do Município em 23/06/2021, ratificada pela Portaria nº 100859/2023, publicada no Diário Oficial do Município em 02/01/2024; no uso das suas atribuições legais, conferidas pela Lei Complementar nº 435/2023, bem como tendo em vista o que dispõe a Lei Federal nº 13.465/2017; o Decreto Federal nº 9.310/2018 e a Portaria SEHAB nº 01/2022, NOTIFICA a todos que interessar que o Poder Público Municipal está desenvolvendo o PLANO DE REGULARIZAÇÃO FUNDIÁRIA do núcleo urbano informal denominado DISTRITO INDUSTRIAL DE CAMPINAS - DIC - 2ª FASE (map. 36B), classificado como REGULARIZAÇÃO FUNDIÁRIA URBANA DE INTERESSE ESPECÍFICO - REURB-E, nos termos do inciso II do artigo 13º da Lei Federal nº 13.465/2017 e inserido nas Áreas de Regularização Fundiária de Interesse Específico, instituídas através da Lei Complementar nº 189/2018, que dispõe o Plano Diretor Estratégico do Município de Campinas.

O DISTRITO INDUSTRIAL DE CAMPINAS - DIC - 2ª FASE foi implantado sobre:

- Áreas públicas e particulares do LOTEAMENTO VILA NOSSA SENHORA DO LORETO: QUADRA A: Lote 01 objeto da Matrícula nº 19.764 3ºRI; Lote 02 objeto da Matrícula nº 12.067 3ºRI; Lote 03 objeto da Matrícula nº 77.890 3ºRI; Lote 04 objeto da Transcrição nº 90.075 3ºRI; Lote 05 objeto da Transcrição nº 90.075 3ºRI; Lote 06 objeto da Transcrição nº 31.935 3ºRI; Lote 07 objeto da Matrícula nº 31.560 3ºRI; Lote 08 objeto da Transcrição nº 9.630 3ºRI; Lote 09 objeto da Matrícula nº 2.470 3ºRI e Lote 10 objeto da Matrícula nº 2.308 3ºRI; QUADRA B: Lote 01 objeto da Matrícula nº 77.889 3ºRI; Lote 02 objeto da Transcrição nº 39.788 3ºRI; Lote 03 objeto da Matrícula nº 94.143 3ºRI; Lote 04 objeto da Matrícula nº 32.277 3ºRI; Lote 05 objeto da Transcrição nº 18.117 3ºRI; Lote 06 objeto da Transcrição nº 84.130 3ºRI; Lote 07 objeto da Matrícula nº 198 3ºRI; Lote 08 objeto da Matrícula nº 32.846 3ºRI; Lote 09 objeto da Matrícula nº 199 3ºRI; Lote 10 objeto da Matrícula nº 13.121 3ºRI e Lote 11 objeto da Transcrição nº 24.549 3ºRI; QUADRA C: Lote 01 objeto da

Transcrição nº 17.230 3ºRI; Lote 02 objeto da Matrícula nº 76.424 3ºRI; Lote 03 objeto da Matrícula nº 94.089 3ºRI; Lote 04 objeto da Matrícula nº 77.888 3ºRI; Lote 05 objeto da Matrícula nº 2.310 3ºRI; Lote 06 objeto da Transcrição nº 9.630 3ºRI; Lote 07 objeto da Matrícula nº 1.082 3ºRI; Lote 08 objeto da Transcrição nº 30.466 3ºRI; Lote 09 objeto da Matrícula nº 87.906 3ºRI; Lote 09A objeto da Matrícula nº 3.480 3ºRI; Lote 10 objeto da Transcrição nº 9.630 3ºRI; Lote 11 objeto da Matrícula nº 225.722 3ºRI; Lote 11B objeto da Matrícula nº 225.724 3ºRI; Lote 14 objeto da Matrícula nº 225.725 3ºRI; Parte do Lote 12 objeto da Transcrição nº 84.132 3ºRI e parte do Lote 13 objeto da Matrícula nº 225.746 3ºRI; QUADRA D: Lote 01 objeto da Matrícula nº 261.397 3ºRI; parte do Lote 02 objeto da Matrícula nº 225.477 3ºRI; Parte do Lote 03 objeto da Matrícula nº 225.478 3ºRI e parte do Lote 04 objeto da Matrícula nº 225.479 3ºRI; QUADRA E: Lote 01 objeto da Transcrição nº 12.772 3ºRI; Lote 02 objeto da Transcrição nº 28.606 3ºRI; Lote 03 objeto da Matrícula nº 89.455 3ºRI; Lote 04 objeto da Matrícula nº 76.425 3ºRI; Lote 05 objeto da Matrícula nº 76.389 3ºRI; Lote 06 objeto da Matrícula nº 96.232 3ºRI; Lote 06A objeto da Matrícula nº 94.117 3ºRI; Lote 07 objeto da Matrícula nº 88.131 3ºRI e Lote 07A objeto da Matrícula nº 3.409 3ºRI; QUADRA F: Lote 01 objeto da Transcrição nº 39.788 3ºRI; Lote 02 objeto da Matrícula nº 46.364 3ºRI; Lote 03 objeto da Matrícula nº 2.743 3ºRI; Lote 04 objeto da Matrícula nº 12.068 3ºRI; Lote 05 objeto da Matrícula nº 27.823 3ºRI e Lote 06 objeto da Matrícula nº 27.824 3ºRI; QUADRA G: Lote 01 objeto da Transcrição nº 30.473 3ºRI; Lote 02 objeto da Transcrição nº 9.630 3ºRI; Lote 03 objeto da Matrícula nº 12.069 3ºRI; Lote 04 objeto da Matrícula nº 26.597 3ºRI; Lote 05 objeto da Transcrição nº 39.788 3ºRI; Lote 06 objeto da Transcrição nº 39.788 3ºRI; Lote 07 objeto da Matrícula nº 11.911 3ºRI; Lote 08 objeto da Matrícula nº 961 3ºRI; Lote 09 objeto da Matrícula nº 34.036 3ºRI; Lote 10 objeto da Matrícula nº 790 3ºRI; Lote 11 objeto da Matrícula nº 39.788 3ºRI; Lote 12 objeto da Matrícula nº 12.070 3ºRI e Lote 13 objeto da Matrícula nº 2.315 3ºRI; QUADRA H: Lote 01 Remanescente objeto da Transcrição nº 17.342 3ºRI; Lote 02 Remanescente objeto da Matrícula nº 2.747 3ºRI; Lote 03 objeto da Matrícula nº 87.907 3ºRI; Lote 03A objeto da Matrícula nº 62.265 3ºRI; Lote 04 objeto da Matrícula nº 87.908 3ºRI; Lote 04A objeto da Matrícula nº 18.981 3ºRI; Lote 05 objeto da Matrícula nº 12.071 3ºRI; Lote 06 objeto da Transcrição nº 86.555 3ºRI; Lote 07 objeto da Matrícula nº 19.053 3ºRI; Lote 08 objeto da Matrícula nº 87.909 3ºRI; Lote 08A objeto da Matrícula nº 36.800 3ºRI; Lote 11 objeto da Matrícula nº 179.316 3ºRI; Lote 12 Remanescente objeto da Transcrição nº 39.788 3ºRI; parte do Lote 09 objeto da Transcrição nº 39.788 3ºRI e parte do Lote 10 objeto da Transcrição nº 39.788 3ºRI. QUADRA I: Lote 08 objeto da Transcrição nº 28.607 3ºRI; QUADRA N: Lote 10 objeto da Matrícula nº 186.095 3ºRI; Lote 11 objeto da Matrícula nº 187.036 3ºRI; Lote 12 objeto da Matrícula nº 179.319 3ºRI; Lote 13 objeto da Matrícula nº 179.294 3ºRI; Lote 15 objeto da Matrícula nº 179.289 3ºRI; Lote 16 objeto da Matrícula nº 179.306 3ºRI; Lote 17 objeto da Matrícula nº 192.073 3ºRI e parte do Lote 14 objeto da Transcrição nº 28.804 3ºRI; QUADRA O: Lote 01 objeto da Matrícula nº 94.091 3ºRI; Lote 02 objeto da Transcrição nº 31.938 3ºRI; Lote 03 objeto da Transcrição nº 9.630 3ºRI; Lote 04 objeto da Matrícula nº 2.748 3ºRI; Lote 05 objeto da Matrícula nº 2.749 3ºRI; Lote 06 objeto da Matrícula nº 94.491 3ºRI; Lote 07 objeto da Matrícula nº 235.713 3ºRI; Lote 08 objeto da Transcrição nº 32.849 3ºRI; Lote 09 objeto da Transcrição nº 37.419 3ºRI; Lote 10 objeto da Transcrição nº 17.929 3ºRI; Lote 11 objeto da Matrícula nº 909 3ºRI; Lote 12 objeto da Matrícula nº 23.848 3ºRI; Lote 13 objeto da Matrícula nº 23.847 3ºRI; Lote 14 objeto da Matrícula nº 12.101 3ºRI; Lote 15 objeto da Matrícula nº 96.234 3ºRI e Lote 16 da Quadra O objeto da Transcrição nº 17.590 3ºRI; QUADRA P: Lote 01 objeto da Transcrição nº 16.056 3ºRI; Lote 02 objeto da Matrícula nº 2.758 3ºRI; Lote 03 objeto da Transcrição nº 26.884 3ºRI; Lote 04 objeto da Transcrição nº 26.885 3ºRI; Lote 05 objeto da Transcrição nº 26.886 3ºRI; Lote 06 objeto da Matrícula nº 12.102 3ºRI; Lote 07 objeto da Transcrição nº 16.374 3ºRI; Lote 08 objeto da Matrícula nº 2.744 3ºRI; Lote 09 objeto da Matrícula nº 12.103 3ºRI; Lote 10 objeto da Matrícula nº 19.815 3ºRI e Lote 11 objeto da Matrícula nº 94.102 3ºRI; QUADRA Q: Lote 12 Remanescente objeto da Matrícula nº 76.513 3ºRI; Lote 13 Remanescente objeto da Matrícula nº 2.750 3ºRI; Lote 14 Remanescente objeto da Matrícula nº 2.742 3ºRI; Lote 16 Remanescente objeto da Matrícula nº 93.671 3ºRI; Lote 19 Remanescente objeto da Matrícula nº 19.172 3ºRI; Lote 20 Remanescente objeto da Matrícula nº 12.082 3ºRI; parte do Lote 11 objeto da Transcrição nº 30.491 3ºRI; parte do Lote 15 objeto da Transcrição nº 39.788 3ºRI; parte do Lote 17 objeto da Transcrição nº 30.492 3ºRI e parte do Lote 18 objeto da Matrícula nº 341 3ºRI; QUADRA R: Lote 02 objeto da Matrícula nº 187.593 3ºRI; Lote 03 objeto da Matrícula nº 187.193 3ºRI; parte do Lote 11 objeto da Matrícula nº 119.402 3ºRI; parte do Lote 10 objeto da Transcrição nº 30.496 3ºRI; parte do Lote 09 objeto da Transcrição nº 30.495 3ºRI; parte do Lote 08 objeto da Matrícula nº 12.083 3ºRI; parte do Lote 07 objeto da Matrícula nº 11.875 3ºRI; parte do Lote 06 objeto da Matrícula nº 11.874 3ºRI; parte do Lote 05 objeto da Matrícula nº 93.713 3ºRI e parte do Lote 04 objeto da Matrícula nº 3.411 3ºRI; SISTEMA VIÁRIO / PRAÇA / PARQUE: Rua 01 objeto da Matrícula nº 76.861 3ºRI; Rua 03 - Trecho 1 objeto da Matrícula nº 76.861 3ºRI; Rua 03 - Trecho 2 objeto da Matrícula nº 76.861 3ºRI; Avenida 04 objeto da Matrícula nº 76.861 3ºRI; Praça 02 objeto da Matrícula nº 76.861 3ºRI; Avenida 02 objeto da Matrícula nº 74.661 3ºRI; Avenida 01 objeto da Matrícula nº 74.661 3ºRI; Rua 02 - Trecho 1 objeto da Matrícula nº 74.661 3ºRI; Rua 02 - Trecho 2 objeto da Matrícula nº 74.661 3ºRI; Rua 02 - Trecho 4 objeto da Matrícula nº 74.661 3ºRI; Rua 04 - Trecho 1 objeto da Matrícula nº 74.661 3ºRI; parte da Praça 4 objeto da Matrícula nº 74.661 3ºRI; parte da Rua 05 - Trecho 3 objeto da Matrícula nº 74.661 3ºRI; parte da Rua 04 - Trecho 2 objeto da Matrícula nº 74.661 3ºRI; parte da Rua 02 - Trecho 3 objeto da Matrícula nº 74.661 3ºRI; parte da Rua 06 - Trecho 01 objeto da Matrícula nº 74.661 3ºRI; parte da Avenida 01 objeto da Matrícula nº 74.661 3ºRI; parte do Parque objeto da Matrícula nº 74.661 3ºRI; parte da Rua 13 objeto da Matrícula nº 74.661 3ºRI; parte da Rua 05 - Trecho 1 objeto da Matrícula nº 74.661 3ºRI; parte da Rua 10 objeto da Matrícula nº 74.661 3ºRI e parte da Rua 05 - Trecho 2 objeto da Matrícula nº 74.661 3ºRI.

- Áreas públicas e particulares do LOTEAMENTO JARDIM NOVO HORIZONTE: QUADRA 10: Lote 01 objeto da Matrícula nº 87.921 3ºRI; Lote 03 objeto da Matrícula nº 77.840 3ºRI; Lote 04 objeto da Matrícula nº 94.090 3ºRI; Lote 05 objeto da Matrícula nº 87.910 3ºRI; Lote 05A objeto da Matrícula nº 19.858 3ºRI; parte do Lote 02 objeto da Matrícula nº 88.423 3ºRI; Parte do Lote 06 objeto da Matrícula nº 19.856 3ºRI e parte do Lote 07 objeto da Transcrição nº 14.345 e Transcrição nº 17.675 3ºRI; QUADRA 18: Lote 01 objeto da Matrícula nº 87.911 3ºRI; Lote 02 objeto da Matrícula nº 87.917 3ºRI; Lote 03 objeto da Matrícula nº 77.841 3ºRI; Lote 04 objeto da Matrícula nº 77.842 3ºRI; Lote 05 objeto da Matrícula nº 77.843 3ºRI; Lote 06 objeto da Transcrição nº 55.209 3ºRI; Lote 07 objeto da Matrícula nº 77.887 3ºRI; Lote 08 objeto da Matrícula nº 77.884 3ºRI; Lote 09 objeto da Transcrição nº 14.345 3ºRI e Transcrição nº 17.675 3ºRI; Lote 10 objeto da Matrícula nº 93.111 3ºRI; Lote 12 objeto da Matrícula nº 87.912 3ºRI e parte do Lote 11 objeto da Transcrição nº 14.345 e Transcrição nº 17.675 3ºRI; QUADRA 19: Lote 01 objeto da Transcrição nº 14.345 3ºRI e Transcrição nº 17.675 3ºRI; Lote 02 da objeto da Matrícula nº 77.845 3ºRI; Lote 03 objeto da Matrícula nº 96.475 3ºRI; Lote 04 objeto da Matrícula nº 77.846 3ºRI; Lote

05 objeto da Matrícula nº 77.847 3ºRI; Lote 06 objeto da Matrícula nº 77.886 3ºRI; Lote 07 objeto da Matrícula nº 77.885 3ºRI; Lote 08 objeto da Matrícula nº 77.881 3ºRI; Lote 09 objeto da Matrícula nº 77.880 3ºRI; Lote 10 objeto da Matrícula nº 77.884 3ºRI; Lote 11 objeto da Matrícula nº 77.883 3ºRI; Lote 12 objeto da Matrícula nº 3.489 3ºRI; Lote 13 objeto da Transcrição nº 67.425 3ºRI; Lote 14 objeto da Transcrição nº 55.655 3ºRI; Lote 15 objeto da Matrícula nº 19.787 3ºRI; Lote 16 objeto da Matrícula nº 77.848 3ºRI; Lote 17 objeto da Matrícula nº 77.849 3ºRI; Lote 18 objeto da Matrícula nº 96.476 3ºRI; Lote 19 objeto da Matrícula nº 96.490 3ºRI; Lote 20 objeto da Matrícula nº 94.118 3ºRI; Lote 21 objeto da Matrícula nº 96.477 3ºRI; Lote 22 objeto da Matrícula nº 34.044 3ºRI; Lote 23 objeto da Matrícula nº 96.478 3ºRI; Lote 24 objeto da Matrícula nº 96.491 3ºRI; Lote 25 objeto da Matrícula nº 77.879 3ºRI; Lote 26 objeto da Matrícula nº 77.850 3ºRI; Lote 27 objeto da Matrícula nº 2.765 3ºRI; Lote 28 objeto da Matrícula nº 77.851 3ºRI; Lote 29 objeto da Transcrição nº 44.543 3ºRI; Lote 30 objeto da Matrícula nº 77.882 3ºRI e Lote 31 objeto da Matrícula nº 96.485 3ºRI; **QUADRA 20:** Lote 01 objeto da Transcrição nº 81.058 3ºRI; Lote 02 objeto da Matrícula nº 96.479 3ºRI; Lote 03 objeto da Matrícula nº 96.480 3ºRI; Lote 04 objeto da Matrícula nº 96.481 3ºRI; Lote 05 objeto da Transcrição nº 68.047 3ºRI; Lote 06 objeto da Matrícula nº 77.878 3ºRI; Lote 07 objeto da Matrícula nº 96.486 3ºRI; Lote 08 objeto da Matrícula nº 94.127 3ºRI; Lote 09 objeto da Matrícula nº 77.852 3ºRI; Lote 10 objeto da Matrícula nº 96.482 3ºRI; Lote 11 objeto da Matrícula nº 96.492 3ºRI; Lote 12 objeto da Matrícula nº 77.875 3ºRI; Lote 13 objeto da Matrícula nº 77.876 3ºRI; Lote 14 objeto da Matrícula nº 77.877 3ºRI; Lote 15 objeto da Matrícula nº 30.586 3ºRI; Lote 16 objeto da Matrícula nº 140.044 3ºRI; Lote 17 objeto da Matrícula nº 140.045 3ºRI e Lote 18 objeto da Transcrição nº 50.899 3ºRI. **QUADRA 21:** Lote 03 objeto da Matrícula nº 186.121 3ºRI; Lote 06 objeto da Matrícula nº 87.923 3ºRI; Lote 07 objeto da Matrícula nº 87.925 3ºRI; Lote 07A objeto da Matrícula nº 87.926 3ºRI; Lote 08 objeto da Matrícula nº 87.928 3ºRI; Lote 08A objeto da Matrícula nº 87.927 3ºRI; Lote 09 objeto da Matrícula nº 96.483 3ºRI; Lote 10 objeto da Matrícula nº 89.538 3ºRI; Lote 11 objeto da Matrícula nº 77.853 3ºRI; Lote 12 objeto da Matrícula nº 77.854 3ºRI; Lote 13 objeto da Matrícula nº 77.855 3ºRI; Lote 14 objeto da Matrícula nº 87.929 3ºRI; Lote 14A objeto da Matrícula nº 87.930 3ºRI; Lote 15 objeto da Matrícula nº 87.913 3ºRI; Lote 15A objeto da Matrícula nº 11.776 3ºRI; Lote 16 objeto da Transcrição nº 104.859 3ºRI; Lote 17 objeto da Transcrição nº 104.859 3ºRI; Lote 18 objeto da Matrícula nº 196.295 3ºRI; Lote 19 objeto da Matrícula nº 196.289 3ºRI; Lote 20 objeto da Matrícula nº 172.478 3ºRI; parte do Lote 04 objeto da Matrícula nº 172.438 3ºRI; parte do Lote 05 objeto da Transcrição nº 104.859 3ºRI e parte do Lote 06A objeto da Matrícula nº 87.924 3ºRI; **QUADRA 22:** Lote 11 objeto da Matrícula nº 196.281 3ºRI; Lote 12 objeto da Matrícula nº 179.974 3ºRI; Lote 13 objeto da Matrícula nº 87.931 3ºRI; Lote 13A objeto da Matrícula nº 87.932 3ºRI; Lote 15 objeto da Matrícula nº 196.330 3ºRI; Lote 16 objeto da Matrícula nº 173.882 3ºRI e parte do Lote 14 objeto da Transcrição nº 104.859 3ºRI. **QUADRA 25:** Lote 01 objeto da Matrícula nº 77.856 3ºRI; Lote 02 objeto da Matrícula nº 32.455 3ºRI; Lote 03 objeto da Matrícula nº 20.510 3ºRI; Lote 04 objeto da Matrícula nº 77.857 3ºRI; Lote 05 objeto da Matrícula nº 96.484 3ºRI; Lote 06 objeto da Matrícula nº 77.858 3ºRI; Lote 07 objeto da Matrícula nº 77.859 3ºRI e Lote 08 objeto da Matrícula nº 2.911 3ºRI; **QUADRA 26:** Lote 01 objeto da Matrícula nº 77.860 3ºRI; Lote 02 objeto da Transcrição nº 69.833 3ºRI; Lote 03 objeto da Matrícula nº 77.873 3ºRI; Lote 04 objeto da Matrícula nº 19.672 3ºRI; Lote 05 objeto da Matrícula nº 77.874 3ºRI; Lote 06 objeto da Matrícula nº 32.341 3ºRI; Lote 07 objeto da Matrícula nº 94.086 3ºRI; Lote 08 objeto da Matrícula nº 77.861 3ºRI; Lote 09 objeto da Matrícula nº 77.872 3ºRI; Lote 10 objeto da Matrícula nº 77.862 3ºRI; Lote 11 objeto da Matrícula nº 77.863 3ºRI; Lote 12 objeto da Transcrição nº 59.896 3ºRI e Lote 13 objeto da Transcrição nº 31.141 3ºRI; **QUADRA 27:** Lote 01 objeto da Transcrição nº 42.724 3ºRI; Lote 02 objeto da Transcrição nº 42.711 3ºRI; Lote 03 objeto da Matrícula nº 87.914 3ºRI; Lote 03A objeto da Matrícula nº 76.507 3ºRI; Lote 04 objeto da Matrícula nº 97.845 3ºRI; Lote 04A objeto da Matrícula nº 97.846 3ºRI; Lote 05 objeto da Transcrição nº 14.345 e Transcrição nº 17.675 3ºRI; Lote 06 objeto da Matrícula nº 94.056 3ºRI; Lote 07 objeto da Matrícula nº 77.871 3ºRI; Lote 08 objeto da Matrícula nº 19.711 3ºRI; Lote 09 objeto da Matrícula nº 77.864 3ºRI; Lote 10 objeto da Matrícula nº 10.231 3ºRI; Lote 11 objeto da Matrícula nº 77.865 3ºRI; Lote 12 objeto da Matrícula nº 96.488 3ºRI; Lote 13 objeto da Matrícula nº 77.866 3ºRI e Lote 14 objeto da Matrícula nº 77.867 3ºRI; **QUADRA 28:** Lote 01 objeto da Matrícula nº 77.868 3ºRI e Lote 02 objeto da Matrícula nº 96.489 3ºRI; **QUADRA 29:** Lote 02 objeto da Matrícula nº 173.979 3ºRI; Lote 03 objeto da Matrícula nº 179.885 3ºRI; Lote 04 objeto da Matrícula nº 87.915 3ºRI; Lote 04A objeto da Matrícula nº 19.730 3ºRI; Lote 05 objeto da Transcrição nº 29.918 3ºRI; Lote 06 objeto da Matrícula nº 96.233 3ºRI; Lote 06A objeto da Matrícula nº 94.142 3ºRI; Lote 07 objeto da Matrícula nº 94.097 3ºRI; Lote 08 objeto da Transcrição nº 55.587 3ºRI; Lote 09 objeto da Matrícula nº 77.869 3ºRI; Lote 10 objeto da Matrícula nº 77.870 3ºRI; Lote 11 objeto da Transcrição nº 71.425 3ºRI; Lote 12 objeto da Matrícula nº 87.933 3ºRI; Lote 12A objeto da Matrícula nº 87.934 3ºRI; Lote 13 objeto da Transcrição nº 14.345 e Transcrição nº 17.675 3ºRI; Lote 14 objeto da Transcrição nº 14.345 e Transcrição nº 17.675 3ºRI; Lote 15 objeto da Matrícula nº 30.781 3ºRI e Lote 16 objeto da Matrícula nº 179.920 3ºRI; **QUADRA 30:** Lote 04 objeto da Matrícula nº 179.909 3ºRI; Lote 05 objeto da Matrícula nº 129.646 3ºRI; Lote 06 objeto da Transcrição nº 104.859; Lote 07 objeto da Transcrição nº 104.859; Lote 08 objeto da Transcrição nº 104.859; Lote 09 objeto da Transcrição nº 104.859; Lote 10 objeto da Transcrição nº 14.345 e Transcrição nº 17.675 3ºRI; Lote 11 objeto da Transcrição nº 27.905; Lote 12 objeto da Transcrição nº 104.859; Lote 13 objeto da Transcrição nº 104.859 e Lote 14 objeto da Matrícula nº 179.911 3ºRI; **QUADRA 32:** Lote 01 objeto da Matrícula nº 87.916 3ºRI; **SISTEMA VIÁRIO/PRAÇAS:** Rua 06 objeto da Matrícula nº 76.862 3ºRI; Rua 08 objeto da Matrícula nº 76.862 3ºRI; Rua 05 - Trecho 5 objeto da Matrícula nº 74.659 3ºRI; Rua 07 - Trecho 3 objeto da Matrícula nº 74.659 3ºRI; Rua 07 - Trecho 4 objeto da Matrícula nº 74.659 3ºRI; Rua 07 - Trecho 5 objeto da Matrícula nº 74.659 3ºRI; parte da Rua 09 objeto da Matrícula nº 74.659 3ºRI; parte da Rua 19 objeto da Matrícula nº 74.659 3ºRI; parte da Rua 18 objeto da Matrícula nº 74.659 3ºRI; parte da Rua 17 objeto da Matrícula nº 74.659 3ºRI; parte da Rua 07 - Trecho 3 objeto da Matrícula nº 74.659 3ºRI; parte da Rua 13 objeto da Matrícula nº 74.659 3ºRI; parte da Rua 12 objeto da Matrícula nº 74.659 3ºRI; parte da Rua 11 objeto da Matrícula nº 74.659 3ºRI; parte da Rua 05 - Trecho 5 objeto da Matrícula nº 74.659 3ºRI; parte da Rua 10 objeto da Matrícula nº 74.659 3ºRI e parte da Praça 2 objeto da Matrícula nº 74.659 3ºRI.

- Áreas públicas e particulares do **LOTEAMENTO JARDIM SANTOS DUMONT (2ª GLEBA):** **QUADRA A:** Lote 01 objeto da Transcrição nº 39.788 3ºRI; Lote 02 objeto da Transcrição nº 39.788 3ºRI; Lote 03 objeto da Matrícula nº 2.702 3ºRI; Lote 04 objeto da Transcrição nº 30.896 3ºRI; Lote 05 objeto da Matrícula nº 94.095 3ºRI; Lote 06 objeto da Transcrição nº 39.788 3ºRI; Lote 07 objeto da Matrícula nº 2.745 3ºRI e Lote 08 objeto da Matrícula nº 2.746 3ºRI; **QUADRA B:** Lote 01 objeto da Transcrição nº 12.793 3ºRI; Lote 02 objeto da Transcrição nº 12.793 3ºRI; Lote

03 objeto da Transcrição nº 12.793 3ºRI; Lote 04 objeto da Transcrição nº 12.793 3ºRI; Lote 05 objeto da Transcrição nº 12.793 3ºRI; Lote 06 objeto da Transcrição nº 12.793 3ºRI; Lote 07 objeto da Transcrição nº 12.793 3ºRI; Lote 08 objeto da Transcrição nº 12.793 3ºRI; Lote 09 objeto da Transcrição nº 12.793 3ºRI; Lote 10 objeto da Transcrição nº 12.793 3ºRI; Lote 11 objeto da Transcrição nº 12.793 3ºRI; Lote 12 objeto da Transcrição nº 12.793 3ºRI; Lote 13 objeto da Transcrição nº 12.793 3ºRI e Lote 14 objeto da Transcrição nº 39.788 3ºRI; **QUADRA C:** Lote 01 objeto da Matrícula nº 18.803 3ºRI; Lote 02 objeto da Matrícula nº 76.716 3ºRI; Lote 03 objeto da Transcrição nº 101.978 3ºRI; Lote 04 objeto da Transcrição nº 101.978 3ºRI; Lote 05 objeto da Matrícula nº 76.717 3ºRI; Lote 06 objeto da Matrícula nº 76.718 3ºRI; Lote 07 objeto da Matrícula nº 249.255 3ºRI; Lote 08 objeto da Transcrição nº 33.772 3ºRI; Lote 09 objeto da Transcrição nº 39.788 3ºRI; Lote 10 objeto da Matrícula nº 93.110 3ºRI; Lote 11 objeto da Matrícula nº 76.719 3ºRI; Lote 12 objeto da Matrícula nº 76.720 3ºRI e Lote 13 objeto da Matrícula nº 18.802 3ºRI; **QUADRA D:** Lote 01 objeto da Transcrição nº 60.293 3ºRI; Lote 02 objeto da Matrícula nº 76.721 3ºRI; Lote 03 objeto da Matrícula nº 76.722 3ºRI; Lote 04 objeto da Transcrição nº 49.753 3ºRI; Lote 05 objeto da Transcrição nº 49.754 3ºRI; Lote 06 objeto da Matrícula nº 76.723 3ºRI; Lote 07 objeto da Matrícula nº 77.739 3ºRI; Lote 08 objeto da Matrícula nº 94.141 3ºRI; Lote 09 objeto da Matrícula nº 76.724 3ºRI; Lote 10 objeto da Matrícula nº 76.725 3ºRI; Lote 11 objeto da Matrícula nº 76.726 3ºRI; Lote 12 objeto da Matrícula nº 12.403 3ºRI; Lote 13 objeto da Matrícula nº 76.727 3ºRI; Lote 14 objeto da Transcrição nº 32.833 3ºRI; Lote 15 objeto da Matrícula nº 2.471 3ºRI; Lote 16 objeto da Transcrição nº 32.830 3ºRI; Lote 17 objeto da Transcrição nº 24.313 3ºRI; Lote 18 objeto da Transcrição nº 31.949 3ºRI; Lote 19 objeto da Matrícula nº 76.728 3ºRI e Lote 20 objeto da Transcrição nº 39.788 3ºRI; **QUADRA E:** Lote 01 objeto da Matrícula nº 76.729 3ºRI; Lote 02 objeto da Matrícula nº 76.730 3ºRI; Lote 03 objeto da Transcrição nº 39.806 3ºRI; Lote 04 objeto da Matrícula nº 76.731 3ºRI; Lote 05 objeto da Matrícula nº 2.703 3ºRI; Lote 06 objeto da Matrícula nº 2.598 3ºRI; Lote 07 objeto da Matrícula nº 260.875 3ºRI; Lote 08 objeto da Matrícula nº 76.732 3ºRI; Lote 09 objeto da Matrícula nº 76.733 3ºRI; Lote 10 objeto da Matrícula nº 76.734 3ºRI; Lote 11 objeto da Transcrição nº 30.901 3ºRI; Lote 12 objeto da Transcrição nº 30.902 3ºRI; Lote 13 objeto da Transcrição nº 30.903 3ºRI; Lote 14 objeto da Transcrição nº 30.904 3ºRI; Lote 15 objeto da Transcrição nº 30.905 3ºRI; Lote 16 objeto da Transcrição nº 39.788 3ºRI; Lote 17 objeto da Transcrição nº 39.788 3ºRI; Lote 18 objeto da Transcrição nº 30.919 3ºRI e Lote 19 objeto da Transcrição nº 30.920 3ºRI; **QUADRA F:** Lote 01 objeto da Matrícula nº 76.735 3ºRI; Lote 02 objeto da Matrícula nº 76.736 3ºRI; Lote 03 objeto da Matrícula nº 12.046 3ºRI; Lote 04 objeto da Matrícula nº 12.047 3ºRI; Lote 05 objeto da Matrícula nº 94.096 3ºRI; Lote 06 objeto da Transcrição nº 32.826 3ºRI; Lote 07 objeto da Matrícula nº 94.088 3ºRI; Lote 08 objeto da Transcrição nº 30.906 3ºRI; Lote 09 objeto da Transcrição nº 30.907 3ºRI; Lote 10 objeto da Matrícula nº 76.737 3ºRI; Lote 11 objeto da Matrícula nº 76.738 3ºRI; Lote 12 objeto da Matrícula nº 76.739 3ºRI; Lote 13 objeto da Transcrição nº 39.788 3ºRI; Lote 14 objeto da Matrícula nº 76.740 3ºRI; Lote 15 objeto da Matrícula nº 76.741 3ºRI; Lote 16 objeto da Transcrição nº 31.950 3ºRI; Lote 17 objeto da Transcrição nº 39.788 3ºRI; Lote 18 objeto da Matrícula nº 89.470 3ºRI; Lote 19 objeto da Matrícula nº 89.471 3ºRI; Lote 20 objeto da Matrícula nº 89.472 3ºRI e Lote 21 objeto da Transcrição nº 28.042 3ºRI; **QUADRA G:** Lote 01 objeto da Transcrição nº 12.793 3ºRI; Lote 02 objeto da Transcrição nº 12.793 3ºRI; Lote 03 objeto da Transcrição nº 12.793 3ºRI; Lote 04 objeto da Transcrição nº 12.793 3ºRI; Lote 05 objeto da Transcrição nº 12.793 3ºRI; Lote 06 objeto da Transcrição nº 12.793 3ºRI; Lote 07 objeto da Transcrição nº 12.793 3ºRI; Lote 08 objeto da Transcrição nº 12.793 3ºRI; Lote 09 objeto da Transcrição nº 12.793 3ºRI; Lote 10 objeto da Transcrição nº 12.793 3ºRI; Lote 11 objeto da Transcrição nº 12.793 3ºRI e Lote 12 objeto da Transcrição nº 12.793 3ºRI; **QUADRA H:** Lote 01 objeto da Matrícula nº 929 3ºRI; Lote 02 objeto da Matrícula nº 2.596 3ºRI; Lote 03 objeto da Matrícula nº 2.472 3ºRI; Lote 04 objeto da Matrícula nº 76.742 3ºRI; Lote 05 objeto da Transcrição nº 39.788 3ºRI; Lote 06 objeto da Matrícula nº 2.599 3ºRI; Lote 07 objeto da Transcrição nº 32.831 3ºRI; Lote 08 objeto da Transcrição nº 32.832 3ºRI; Lote 09 objeto da Matrícula nº 76.743 3ºRI; Lote 10 objeto da Transcrição nº 30.913 3ºRI; Lote 11 objeto da Transcrição nº 45.197 3ºRI; Lote 12 objeto da Matrícula nº 76.744 3ºRI; Lote 13 objeto da Transcrição nº 12.793 3ºRI; Lote 14 objeto da Transcrição nº 12.793 3ºRI; Lote 15 objeto da Transcrição nº 12.793 3ºRI; Lote 16 objeto da Transcrição nº 45.557 3ºRI; Lote 17 objeto da Matrícula nº 2.784 3ºRI; Lote 18 objeto da Matrícula nº 76.745 3ºRI; Lote 19 objeto da Matrícula nº 76.746 3ºRI; Lote 20 objeto da Transcrição nº 30.916 3ºRI e Lote 21 objeto da Transcrição nº 30.917 3ºRI; **QUADRA I:** Lote 01 objeto da Matrícula nº 32.686 3ºRI; Lote 02 objeto da Matrícula nº 32.688 3ºRI; Lote 03 objeto da Matrícula nº 32.687 3ºRI; Lote 04 objeto da Matrícula nº 32.689 3ºRI; Lote 05 objeto da Matrícula nº 32.690 3ºRI; Lote 06 objeto da Matrícula nº 32.691 3ºRI; Lote 07 objeto da Matrícula nº 32.692 3ºRI; Lote 08 objeto da Matrícula nº 32.693 3ºRI; Lote 09 objeto da Matrícula nº 32.694 3ºRI e Lote 10 objeto da Matrícula nº 32.695 3ºRI; **QUADRA J:** Lote 01 objeto da Matrícula nº 34.038 3ºRI; Lote 02 objeto da Matrícula nº 76.747 3ºRI; Lote 03 objeto da Transcrição nº 45.508 3ºRI; Lote 04 objeto da Transcrição nº 32.324 3ºRI; Lote 05 objeto da Transcrição nº 39.788 3ºRI; Lote 06 objeto da Transcrição nº 39.788 3ºRI; Lote 07 objeto da Matrícula nº 76.748 3ºRI; Lote 08 objeto da Transcrição nº 30.918 3ºRI e Lote 09 objeto da Matrícula nº 76.749 3ºRI; **SISTEMA VIÁRIO / PRAÇA / PARQUE:** Rua 1 objeto da Matrícula nº 74.660 3ºRI; Rua 2 objeto da Matrícula nº 74.660 3ºRI; Rua 3 - Trecho 1 objeto da Matrícula nº 74.660 3ºRI; Rua 3 - Trecho 2 objeto da Matrícula nº 74.660 3ºRI; Rua 4 objeto da Matrícula nº 74.660 3ºRI; Rua 5 objeto da Matrícula nº 74.660 3ºRI; Rua 6 objeto da Matrícula nº 74.660 3ºRI; Rua 7 - Trecho 1 objeto da Matrícula nº 74.660 3ºRI; Rua 7 - Trecho 2 objeto da Matrícula nº 74.660 3ºRI; Rua 8 objeto da Matrícula nº 74.660 3ºRI; Rua 9 - Trecho 1 objeto da Matrícula nº 74.660 3ºRI; Rua 9 - Trecho 2 objeto da Matrícula nº 74.660 3ºRI; Rua 13 objeto da Matrícula nº 74.660 3ºRI; Avenida 4 objeto da Matrícula nº 74.660 3ºRI; Praça 1 objeto da Matrícula nº 74.660 3ºRI; Praça 2 objeto da Matrícula nº 74.660 3ºRI e Parque objeto da Matrícula nº 74.660 3ºRI.

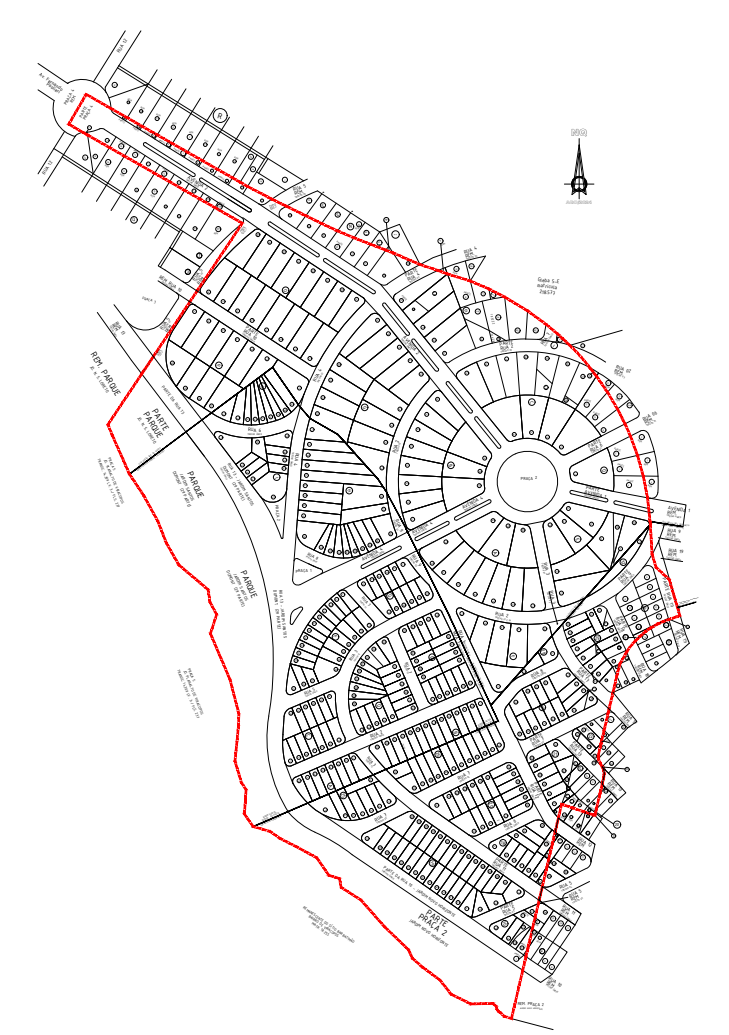

Clique aqui para acessar a planta de perímetro e os quadros de áreas, integrantes e confrontantes, do perímetro do **DISTRITO INDUSTRIAL DE CAMPINAS - DIC - 2ª FASE**: <https://drive.campinas.sp.gov.br/index.php/s/PKSpX5JdHSbE4oP>
Sendo assim, ficam os responsáveis pela implantação do núcleo urbano informal, os proprietários das áreas atingidas pelo seu perímetro, os titulares de domínio, os confrontantes, bem como terceiros eventualmente interessados **NOTIFICADOS**, nos termos do §1º do artigo 31 da Lei Federal nº 13.465/2017 c/c §1º do artigo 24 do Decreto Federal nº 9.310/2018, de que dispõem do prazo de 30 (trinta) dias, contados a partir desta publicação, para se **MANIFESTAREM** a este promovedor da **REGULARIZAÇÃO FUNDIÁRIA URBANA DE INTERESSE ESPECÍFICO - REURB-E** do **DISTRITO INDUSTRIAL DE CAMPINAS - DIC - 2ª FASE**, representado pela Secretaria Municipal de Habitação - SEHAB, localizada à Rua São Carlos, nº 677 - Parque Itália, neste Município, em horário de expediente, ou seja, nos dias úteis, das 9hs às 16hs.

A ausência de manifestação, no prazo acima assinalado, implicará na concordância tácita com o processo de Regularização Fundiária Urbana de Interesse Específico - REURB-E do **DISTRITO INDUSTRIAL DE CAMPINAS - DIC - 2ª FASE**, bem como na perda de eventual direito que o notificado titularize sobre o imóvel objeto da REURB-E.

A planta de perímetro e o respectivo memorial descritivo, com indicação de todas as matrículas e transcrições atingidas pelo perímetro do **DISTRITO INDUSTRIAL DE CAMPINAS - DIC - 2ª FASE** estão disponíveis para consulta através do Protocolo Administrativo nº 2024.10.04118 junto à Secretaria Municipal de Habitação - SEHAB.

Campinas, 20 de dezembro de 2024
LINA MÁRCIA C. DORNELAS DE CAMARGO
Coordenadora Urbanística de Regularização Fundiária
LUCAS BONORA DA SILVA
Diretor do Departamento de Regularização Fundiária
ARLY DE LARA ROMÃO
Secretário Municipal de Habitação

SECRETARIA DE INFRAESTRUTURA
SECRETARIA MUNICIPAL DE INFRAESTRUTURA

DEPARTAMENTO DE PROJETOS

EXTRATO - RECEBIMENTO DEFINITIVO DE OBRA

Considerando as informações contidas no termo de recebimento definitivo de obra, documento nº13284673, publica-se o extrato resumido do referido recebimento.
AUTORIZADA:BERLÍN EMPREENDIMENTO IMOBILIÁRIO SPE LTDA - OBRA RECEBIDA
CNPJ:41.827.061/0001-04
PROTOCOLOS ADMINISTRATIVOS: PMC.2022.00014750-64
PROJETO: AS BUILT PARA RECEBIMENTO DE OBRA
OBJETO: Implantação de sistema de drenagem de águas pluviais (dutos de PVC ocre 60100mm e 1050mm) sob a calçada da Rua Doutor José Ferreira de Camargo, Nova Campinas - Campinas/SP.

Campinas, 19 de dezembro de 2024
ENG.º SÉRGIO REIS DE OLIVEIRA CERQUEIRA
ENGENHEIRO FISCAL - CDPIC - DP - SEINFRA

SECRETARIA MUNICIPAL DE PLANEJAMENTO E DESENVOLVIMENTO URBANO

SECRETARIA MUNICIPAL DE PLANEJAMENTO E DESENVOLVIMENTO URBANO

GABINETE DO SECRETÁRIO DE PLANEJAMENTO

INDEFERIMENTO

Prot.2024/10/4517 (anexado ao 2023/11/1967) -Celso Frederico Nielsson - **INDEFIRO** o protocolo n. 2024/10/4517, às folhas 92, ante o parecer da Procuradoria às folhas 69 e 70, pelo indeferimento às folhas 71 e 72, e pelo fato da ausência de fatos novos.

MARCELO COLUCCINI
SECRETÁRIO DE PLANEJAMENTO E DESENVOLVIMENTO URBANO

SOLICITAÇÃO DE COMPARECIMENTO

Prot. 2023/11/1706 - AFFARI MAIS GESTÃO DE NEGÓCIOS EIRELLI - para tomar ciência dos pareceres às folhas 75 a 85

MARCELO COLUCCINI
SECRETÁRIO DE PLANEJAMENTO E DESENVOLVIMENTO URBANO

DEPARTAMENTO DE INFORMAÇÃO, DOCUMENTAÇÃO E CADASTRO

SOLICITAÇÃO DE COMPARECIMENTO

Compareçam os interessados abaixo relacionados, no 18º andar, para tratar de assuntos dos mesmos,, sob pena de arquivamento conforme estabelece a Ordem de Serviço nº 05 de 11 de junho de 2013.

Prazo de 30 (trinta) dias

PELA SAR/CDGBCA

Prot. 2014/11/8321 - Mauricio de Freitas Duarte do Páteo

PELA SMBC/CDGBCA

Prot. 2024/10/3155 - Israel Ferrari

Prot. 2024/10/3395 - Sonia Maria dos Santos

Prot. 2024/10/3396 - Amanda Aparecida Santos Souza

Prot. 2024/10/3159 - Israel Ferrari

Prot. 2024/10/3156 - Israel Ferrari

Prot. 2023/11/7636 - Sergio Aparecido Tome

Prot. 2017/10/508 - Marcio Antonini

PELA SCD/CSBD

Prot. 2024/10/3467 - Paulo Roberto Lopes

Prot. 2024/11/1950 - Vitor Guzzo Rodrigues

Prot. 2024/10/3098 - Jairo Bromberg

Prot. 1991/0/23376 - São Luis Participações

Prot. 2024/10/3097 - Corrector Adm e Empr. Imobiliários Ltda

Prot. 2024/10/3807 - Rodrigo Cascão Araujo

Prot. 2024/10/3744 - Uelison Vital de Souza

Prot. 2024/10/3760 - Igreja Batista do Livre Abitrio

Prot. 2024/11/2633 - Isaías Olivio Gerdaldi

LORENA HIROMI SASAKI NACAZATO

DIRETORA DO DEPARTAMENTO DE INFORMAÇÃO, DOCUMENTAÇÃO E CADASTRO

PROCURADORIA-GERAL

PROCURADORIA-GERAL DO MUNICÍPIO DE CAMPINAS

CORREGEDORIA-GERAL DO MUNICÍPIO

PORTARIA Nº 225/24

O Ilmo. Sr. Secretário Municipal de Justiça, no uso das atribuições previstas no Decreto nº 14.070, de 10 de setembro de 2002,
Resolve determinar a instauração de **Sindicância Administrativa Investigatória**, para a regular apuração dos fatos narrados no protocolado nº **PMC.2024.00158470-74**, onde figura como interessado a **Coordenadoria Departamental de Ajustes Públicos da Secretaria Municipal de Saúde**.

Campinas, 20 de dezembro de 2024

PETER PANUTO

Secretário Municipal de Justiça

PROCURADORIA DE LICITAÇÕES E CONTRATOS

EXTRATOS

Processo Administrativo n.º PMC.2023.00093809-17 Interessado: Secretaria Municipal do Clima, Meio Ambiente e Sustentabilidade **Modalidade:** Pregão Eletrônico n.º 311/23 **Contratada:** LICITAPHARMA DISTRIBUIDORA DE PRODUTOS VETERINÁRIOS, HOSPITALARES E MEDICAMENTOS LTDA **CNPJ n.º** 49.542.190/0001-68 **Ata de Registro de Preços n.º** 047/24 **Termo de Aditamento n.º** 487/24 **Objeto do Aditamento:** Prorrogação por 12 meses **Assinatura:** 20/12/2024

Processo Administrativo n.º PMC.2024.00105038-90 Interessado: Secretaria Municipal de Finanças **Modalidade:** Contratação Direta **Contratada:** CMDECESARE E CO: Tributação Imobiliária, Observatórios, e Gestão Territorial Ltda **CNPJ n.º** 36.977.273/0001-38 **Termo de Contrato n.º** 443/24 **Objeto:** desenvolvimento de modelo(s) de avaliação em massa de imóveis e apoio técnico **Valor:** R\$ 665.000,00 **Assinatura:** 20/12/2024

Processo Administrativo n.º PMC.2024.00152477-19 Interessado: Secretaria Municipal de Segurança Pública **Cooperada:** Município de Francisco Morato **CNPJ n.º** 46.523.072/0001-14 **Termo de Cooperação n.º** 092/24 **Objeto:** Compartilhamento do sistema desenvolvido pelo Ministério de Justiça e Segurança Pública, denominado SINESP-CAD **Prazo:** 5 anos **Assinatura:** 20/12/2024

Processo Administrativo n.º PMC.2024.00146944-44 Interessado: Secretaria Municipal de Segurança Pública **Cooperada:** Município de Itapeva **CNPJ n.º** 46.634.358/0001-77 **Termo de Cooperação n.º** 093/24 **Objeto:** Compartilhamento do sistema desenvolvido pelo Ministério de Justiça e Segurança Pública, denominado SINESP-CAD **Prazo:** 5 anos **Assinatura:** 20/12/2024